ID: 3.1.3.1

MEGAPROYECTO

IMPULSO AL MODELO LEÓN MUNICIPIO DEL CONOCIMIENTO 5.0

EJE	**3**	Economía próspera, innovadora y diversificada
OBJETIVO	**3.1**	Diversificar la economía con enfoque en sectores de mayor valor agregado.
ESTRATEGIA	**3.1.3**	Impulso a la innovación y a la inversión

Objetivo específico	Detonar el modelo León Municipio del Conocimiento (*hub* o centro del conocimiento, lab urbano, etc.), donde el desarrollo educativo detone la investigación e innovación que se enfoque al desarrollo comunitario, social y tecnológico, y a la reducción significativa de la pobreza (sociedad 5.0)
Descripción de alcances	Esta acción pretende el establecimiento de un hub o centro de conocimiento en León, cuyo propósito es fomentar el desarrollo educativo, la investigación y la innovación. Este modelo se inspira en las tendencias de la sociedad 5.0, que busca integrar la inteligencia artificial y el *big data* (grandes datos) con el desarrollo humano y social. Se espera que este hub no solo potencie las capacidades educativas y de investigación de la región, sino que también impulse el desarrollo comunitario, social y tecnológico, contribuyendo a la reducción significativa de la pobreza en la zona metropolitana de León. La acción implica una colaboración entre diversas instituciones educativas, empresas y organismos gubernamentales para crear un ecosistema propicio para la innovación y el aprendizaje.

Ámbito de actuación

Municipal

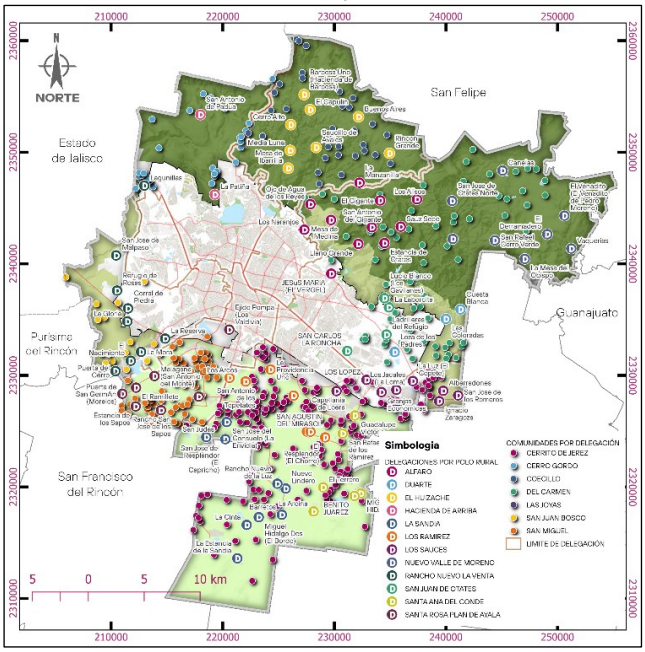

Delegación

Todas las Delegaciones del municipio de León

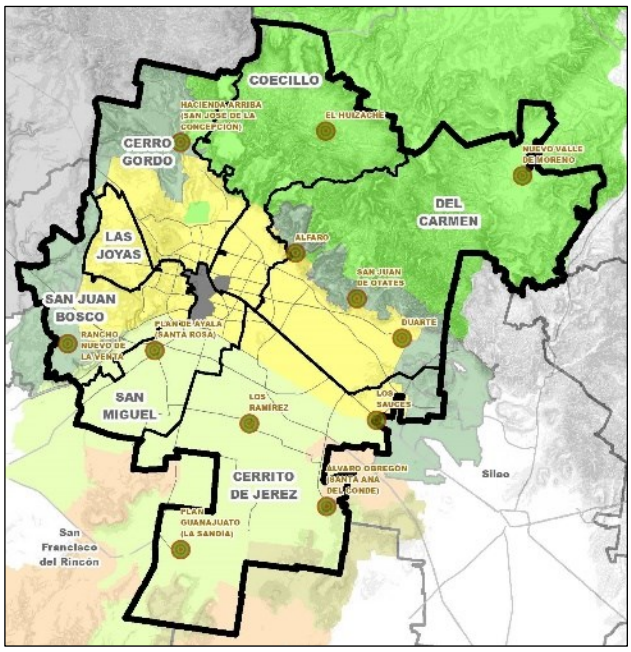

Situación actual

Referencia: https://www.implan.gob.mx/img/planeacion/pano-leon.jpg

Situación objetivo

Referencia: puertointerior.guanajuato.gob.mx