ID:	2.1.1.1

MEGAPROYECTO

RECLUTAMIENTO DE POLICÍAS Y PERMANENCIA EN LA SSPPC CON CONDICIONES LABORALES DIGNAS

EJE	**2**	Seguridad ciudadana y paz social
OBJETIVO	**2.1**	Disminuir la incidencia delictiva en el municipio
ESTRATEGIA	**2.1.1.**	Reforzamiento de las fuerzas de seguridad ciudadana

Objetivo específico	Incrementar el número de elementos de policía municipal con condiciones laborales dignas y opciones de desarrollo profesional.
Descripción de alcances	Esta acción busca aumentar el número de elementos activos en la Secretaría de Seguridad, Prevención y Protección Ciudadana (SSPPC) asegurando que trabajen en condiciones laborales dignas y con opciones de desarrollo profesional. Esto incluiría la mejora de salarios, beneficios laborales, la capacitación continua, el desarrollo de una carrera policial basada en méritos, la evaluación continua, y la doctrina policial específica. así como estrategias para fomentar un ambiente de trabajo saludable y motivador. Se pretende fortalecer la capacidad operativa de las fuerzas de seguridad, garantizando que los policías cuenten con las herramientas y los recursos necesarios para desempeñar su labor de manera efectiva y segura.

Ámbito de actuación	Delegación
Municipal	Todas las Delegaciones del municipio de León

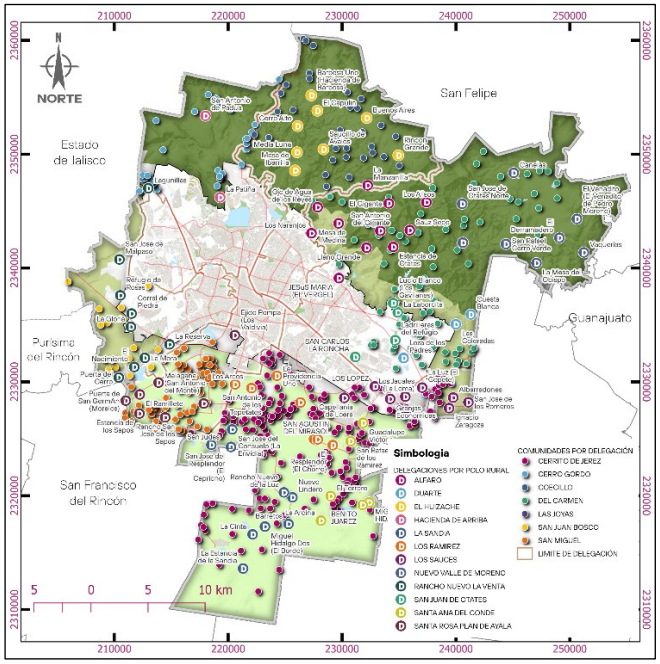

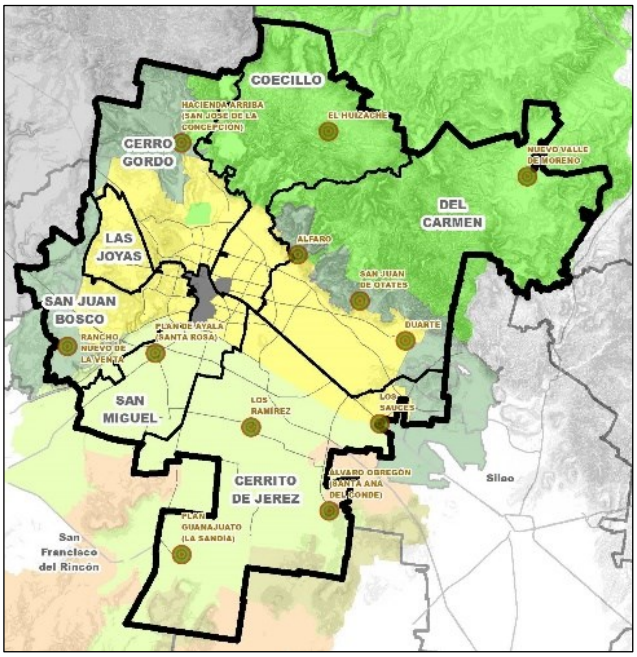

Situación actual	Situación objetivo

Referencia: Página de la SSPPC en Facebook

Referencia: Página de la SSPPC en Facebook