ID: 1.5.2.7

MEGAPROYECTO

PROMOCIÓN DE LA CULTURA DE CUIDADOS Y FOMENTO DE LAS PERSONAS ADULTAS MAYORES

EJE	**1**	Sociedad educada, incluyente, y con identidad.
OBJETIVO	**1.5**	Implementar un modelo de salud preventiva y de atención integral a la salud
ESTRATEGIA	**1.5.2**	Promoción del estilo de vida saludable y preventivo para toda la población leonesa

Objetivo específico	Promover una cultura municipal de cuidados y fomento de las personas adultas mayores y de redes de apoyo familiar y comunitario para su inclusión, fortaleciendo el envejecimiento saludable
Descripción de alcances	Esta acción busca desarrollar acciones para el incremento de centros públicos y unidades de atención gerontológica dirigidas a personas adultas mayores en el municipio de León. El objetivo es facilitar el acceso a servicios de salud, recreación y socialización para este grupo demográfico, promoviendo así su bienestar integral. Los centros de atención ofrecerán actividades como talleres, atención médica, asesorías psicológicas y programas de recreación, con un enfoque en la inclusión social y la calidad de vida.

Ámbito de actuación	Delegación
Municipal	Todas las Delegaciones del municipio de León.

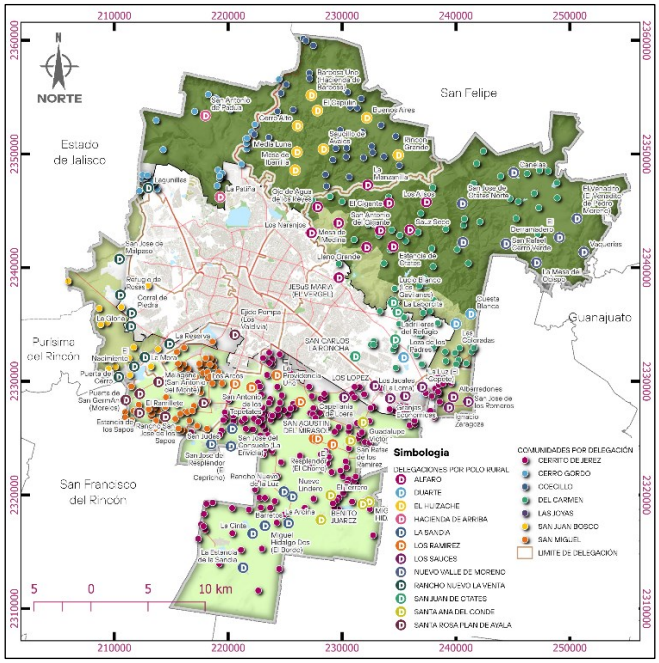

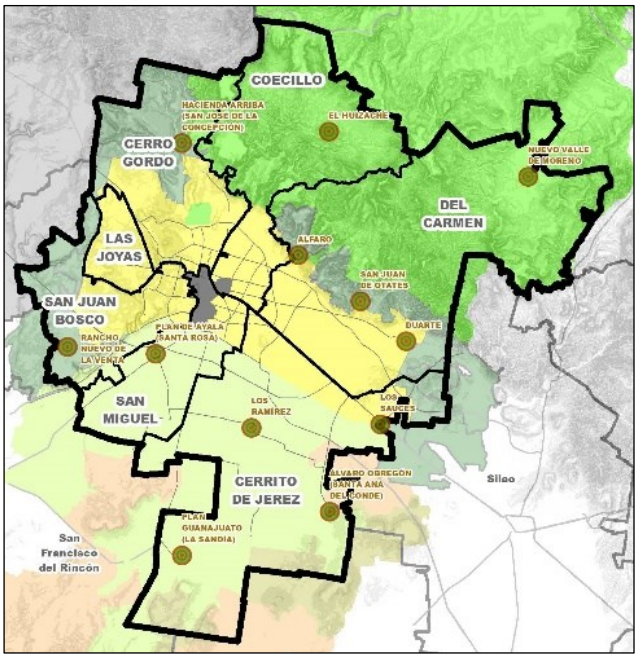

Situación actual	Situación objetivo

Referencia: www.leon.gob.mx

Referencia: www.leon.gob.mx