ID:	1.3.2.7

MEGAPROYECTO

INCREMENTO A LAS ACCIONES DE ASISTENCIA ALIMENTARIA EN ESCUELAS CON MAYOR VULNERABILIDAD SOCIAL Y/O SITUACIÓN DE RIESGO

EJE	**1**	Sociedad educada, incluyente, y con identidad.
OBJETIVO	**1.3**	Incrementar el grado de escolaridad con una educación de calidad
ESTRATEGIA	**1.3.2**	Reducción del rezago educativo

Objetivo específico	Reforzar y ampliar los programas de alimentación escolar, alineándolos a una corresponsabilidad en cuanto a inscripción y asistencia escolar por parte de los beneficiarios.
Descripción de alcances	Esta acción consiste en la ampliación de las acciones de asistencia alimentaria en escuelas que se encuentran en situaciones de vulnerabilidad social y/o alto riesgo. Se busca asegurar que las y los estudiantes en estas escuelas tengan acceso regular a alimentos nutritivos, lo que no solo promoverá su salud y bienestar, sino que también favorecerá su desempeño académico al reducir el ausentismo escolar y mejorar la concentración en clase. La implementación implica identificar las escuelas más afectadas y desarrollar un sistema ágil para la entrega de desayunos y/o comidas balanceadas.

Ámbito de actuación

Municipal

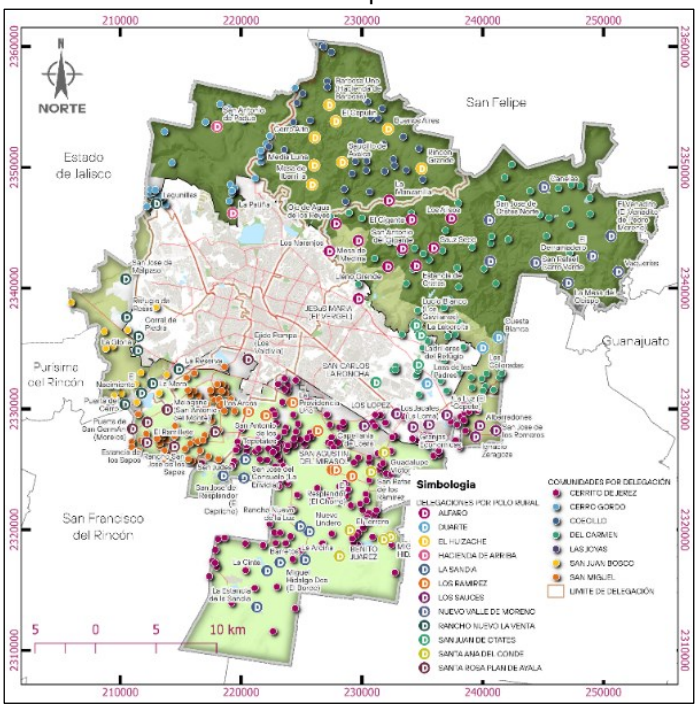

Delegación

Todas las Delegaciones del municipio de León

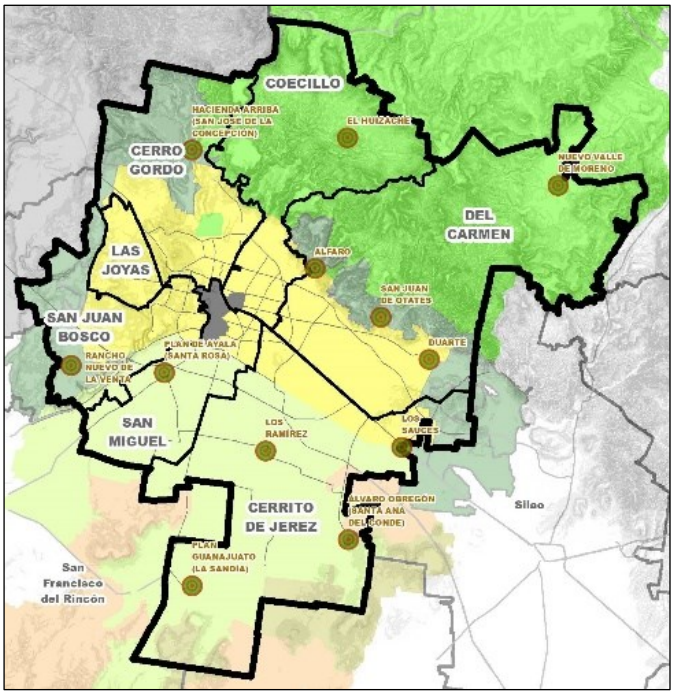

Situación actual

Referencia: Imagen generada con IA

Situación objetivo

Referencia: https://dif.leon.gob.mx/detalle-servicio.php?s=23