ID: 1.1.1.4

MEGAPROYECTO

ESCRITURACIÓN DE VIVIENDAS

EJE	**1**	Sociedad incluyente, educada y con identidad
OBJETIVO	**1.1**	Incrementar la cobertura de los servicios básicos a los hogares leoneses.
ESTRATEGIA	**1.1.1**	Regularización intensiva de los asentamientos irregulares como derecho universal a la vivienda.

Objetivo específico	Aplicar programas de escrituración de viviendas en zona urbana y comunidades rurales, además de la Ciudad Histórica.
Descripción de alcances	Esta acción tiene como objetivo garantizar la certeza jurídica a hogares mediante la escrituración de viviendas. La acción implica programas específicos que faciliten y agilicen el proceso, lo que beneficiará a las familias al proporcionarles un título de propiedad oficial. Esto es fundamental para poder acceder a servicios básicos, créditos, y otras oportunidades, además de fortalecer sus patrimonios y derechos sobre la propiedad. La acción incluye la gestión de recursos, capacitación sobre la importancia de la escrituración y la colaboración con diferentes dependencias para asegurar un proceso eficiente.

Ámbito de actuación	Delegación
Municipal, con énfasis en los polígonos de desarrollo	Todas las delegaciones del municipio de León

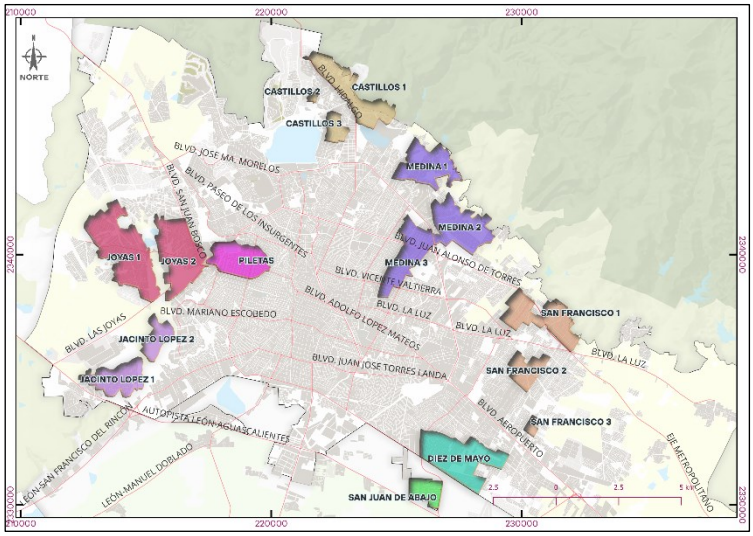

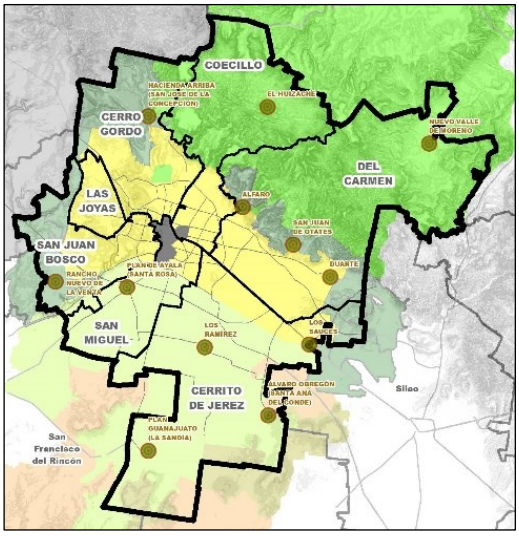

Situación actual	Situación objetivo

Referencia: https://imuvileon.gob.mx/wp-content/uploads/2024/05/banner-regularizacion.jpg

Referencia: https://imuvileon.gob.mx/wp-content/uploads/2024/05/escrituracion.jpg